

1 FACHADA TRASEIRA
ESC.: 1:100

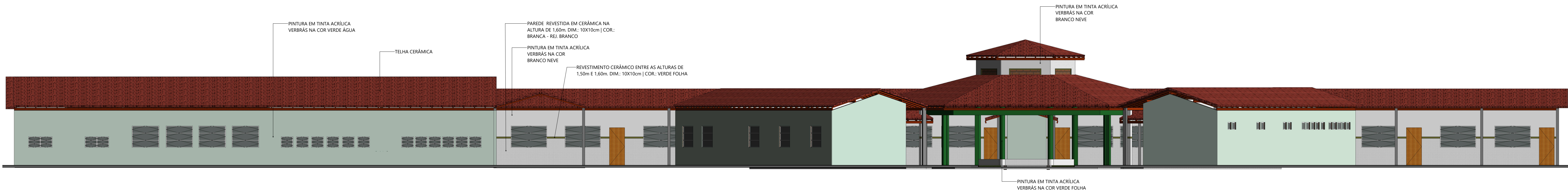

2 FACHADA FRONTAL
ESC.: 1:100

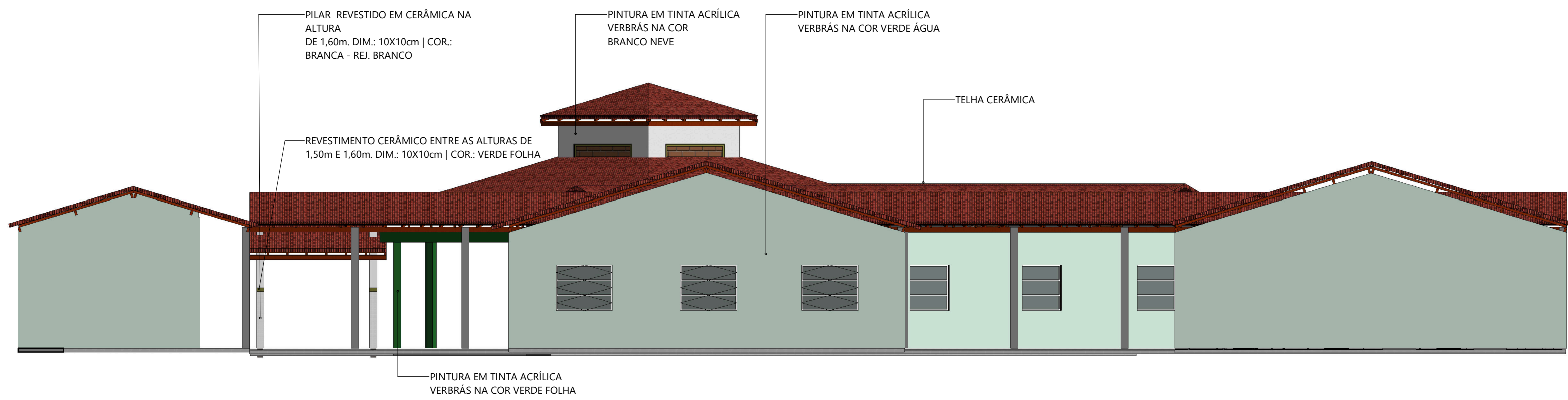

3 FACHADA ESQUERDA
ESC.: 1:100

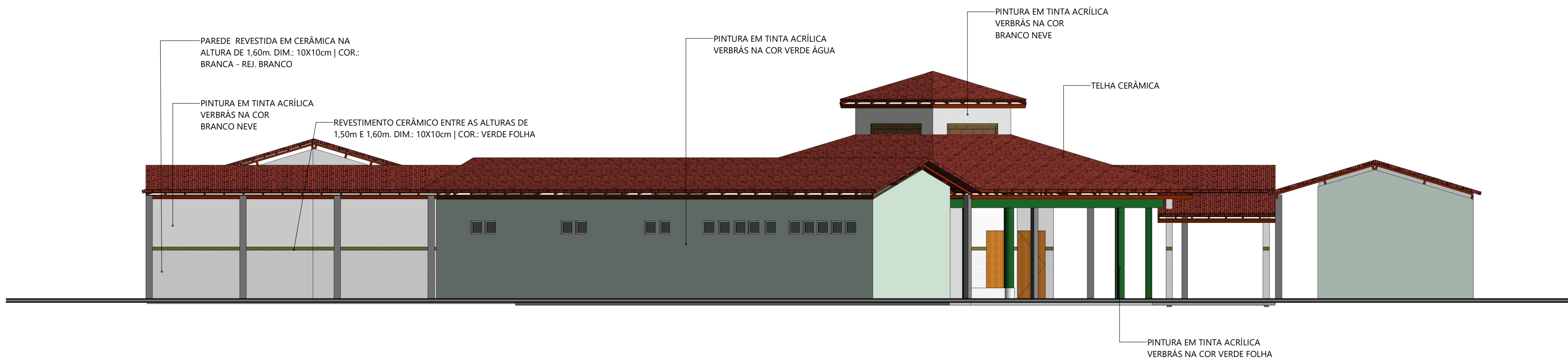

4 FACHADA DIREITA
ESC.: 1:100

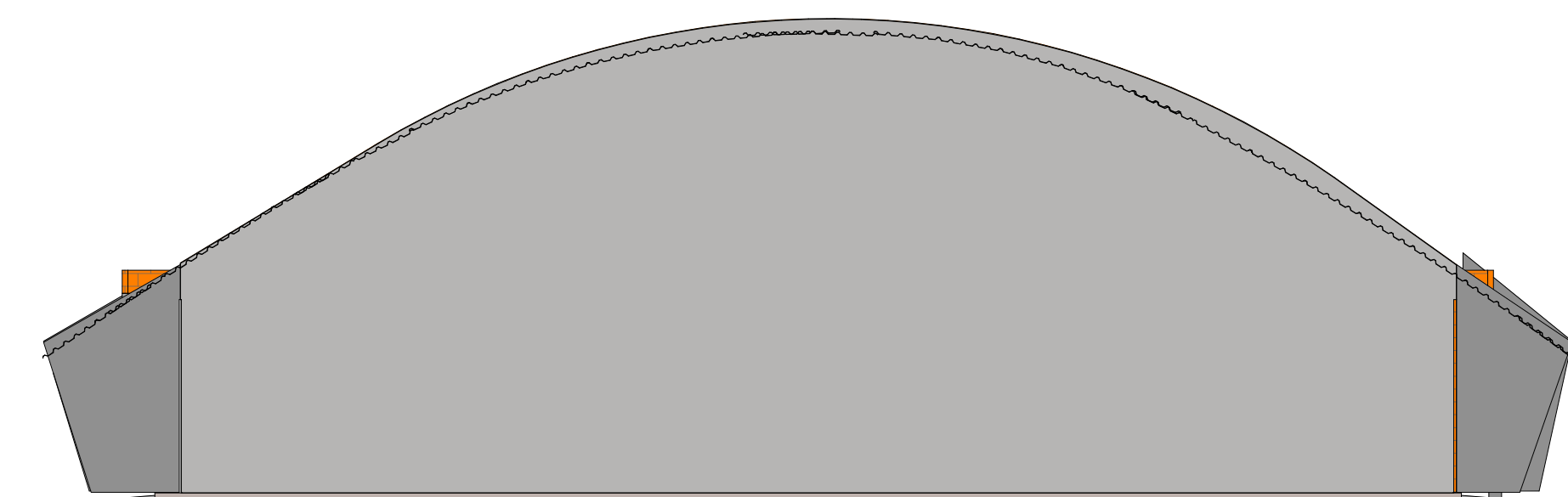

5 FACHADA QUADRA FRONTAL
ESC.: 1:100

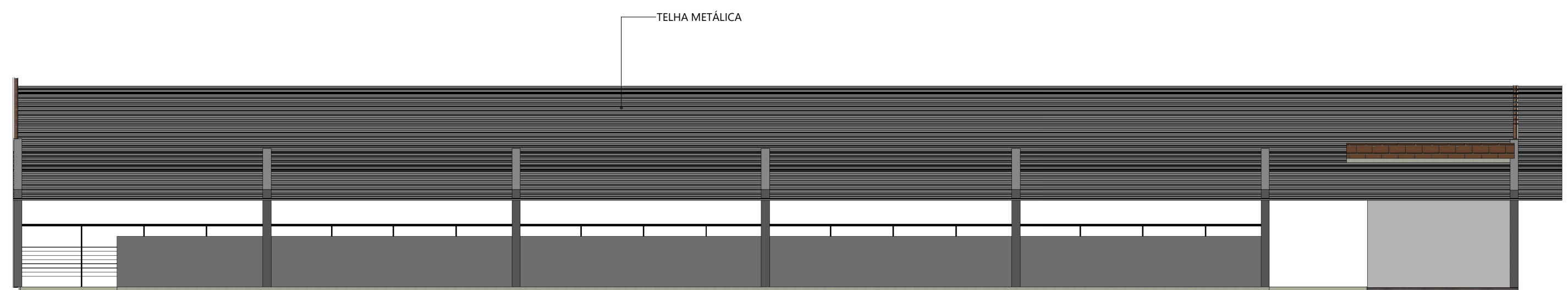

6 FACHADA QUADRA LATERAL
ESC.: 1:100

		GOVERNO DO ESTADO DO PIAUÍ	
SEDUC - SECRETARIA DE ESTADO DA U.E SEBASTIÃO ALVES DOS REIS		ARQ	
DEPARTAMENTO: GERÊNCIA DE ARQUITETURA E ENGENHARIA		DESENHO: ARQ	
TÍTULO DO PROJETO: PROJETO DE REFORMA - U.E SEBASTIÃO ALVES DOS REIS - ASSUNÇÃO DO PIAUÍ		PRANCHAS: 09	
ENDEREÇO DO SERVIÇO: RUA NOSSA SENHORA DA ASSUNÇÃO - ASSUNÇÃO DO PIAUÍ		INDICADA	
TÍTULO DO DESENHO: FACHADAS		REVISÃO: 01	
ARQUITETO(A): RAFAELA DE SOUSA	MUNICÍPIO: SOCORRO DO PIAUÍ	ZONA: URBANA	ESCALA: INDICADA
DATA: 20/07/2021	FASE: PROJETO BÁSICO	DATA: 20/07/2021	REVISÃO: 01